

働きやすい職場づくりに取り組む医療機関を応援します

# 茨城県医療勤務環境改善支援センター

相談  
無料

茨城県では、医師・看護師等の離職防止及び定着促進を図るため、医療従事者の勤務環境改善に取り組む医療機関をサポートする「茨城県医療勤務環境改善支援センター」を開設しました。本センターでは、医業経営アドバイザーと医療労務管理アドバイザーが、医療機関の多様なニーズに対し、専門的・総合的に支援します。



まずは専門家に相談しませんか？

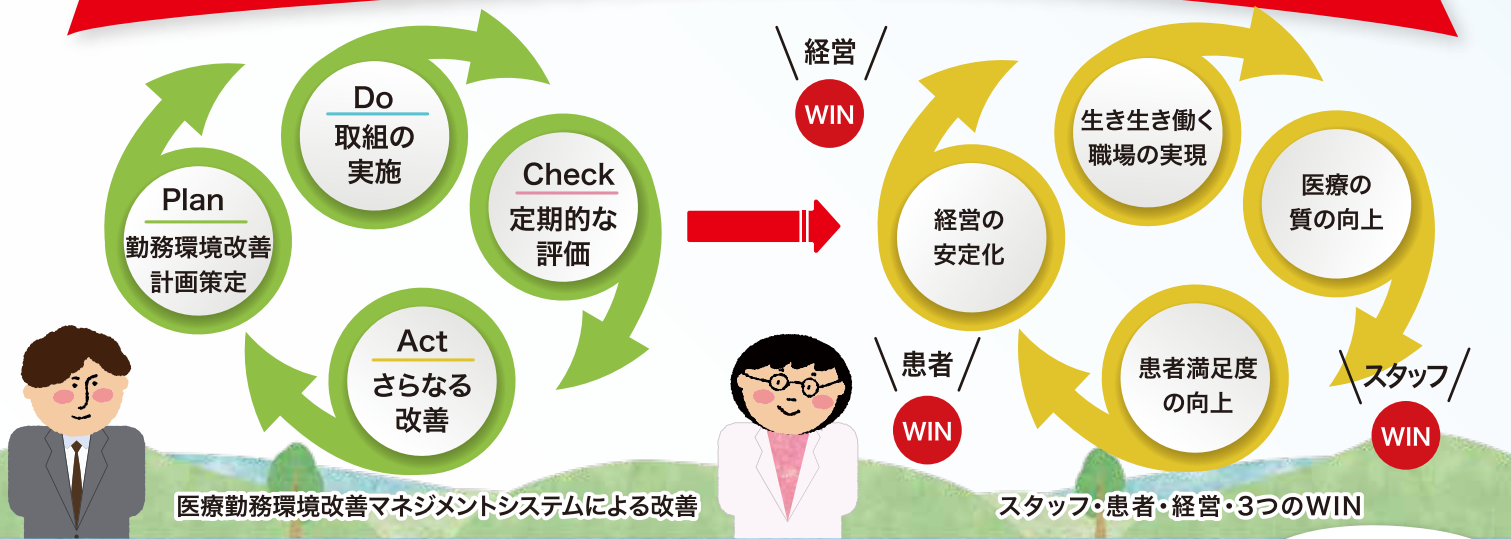

## 茨城県医療勤務環境改善支援センター

ご質問・お問い合わせは  
お気軽にどうぞ！

平日 9:00~17:00まで対応 / みんなで よい きんむかきょう  
029-302-3471 FAX 029-307-4199

〒310-0852 茨城県水戸市笠原町489  
一般社団法人 茨城県医師会内4階

ウェブサイト 茨城県医療勤務環境改善支援センター

ibaraki2@task-work.com

実施機関：タスクールPlus（厚生労働省 茨城労働局 委託事業）



# 専門家による無料相談 申込票

茨城県医療勤務環境改善支援センター 宛

E-Mailの方は、ibaraki2@task-work.comへ下記内容をお送りください。



029-307-4199

みんなで よい きんむかんきょう

申込日： 年 月 日

会社名 医療機関名			代表者名																						
病院機能・特性			病床数	職員数	名 (うち 非正規雇用労働者)																				
住所	〒 -																								
担当部署／役職	/		氏名																						
電話番号	( ) -	FAX番号	( ) -																						
担当者携帯電話 (緊急時の連絡先)	-	-	メールアドレス	@																					
相談希望日時	<input type="checkbox"/> 希望日時がある場合	第1希望 月 日 / 時から 第2希望 月 日 / 時から 第3希望 月 日 / 時から	<input type="checkbox"/> 電話で調整を希望																						
相談方法 (どちらかに○)	※会社・医療機関への訪問 ・ センターへ来所																								
相談内容 (ご希望内容にチェック)	<table border="0"> <tr> <td><input type="checkbox"/> 勤務環境改善で何から手をつけたらよいか分からない</td> <td><input type="checkbox"/> 医療勤務環境改善マネジメントシステムについて</td> </tr> <tr> <td><input type="checkbox"/> 医療スタッフの健康支援</td> <td><input type="checkbox"/> 補助金・助成金制度の活用</td> </tr> <tr> <td><input type="checkbox"/> 育児・介護支援</td> <td><input type="checkbox"/> コロナ対応による雇用対策助成金等活用</td> </tr> <tr> <td><input type="checkbox"/> キャリア形成・働きがい</td> <td><input type="checkbox"/> 社員定着(退職防止)</td> </tr> <tr> <td><input type="checkbox"/> 人材採用・人材確保</td> <td><input type="checkbox"/> 給与体系・賃金制度(評価制度)</td> </tr> <tr> <td><input type="checkbox"/> 人材育成・教育訓練</td> <td><input type="checkbox"/> 労働時間管理(時間外労働 他)</td> </tr> <tr> <td><input type="checkbox"/> 長時間労働の是正</td> <td><input type="checkbox"/> 36協定、就業規則見直し</td> </tr> <tr> <td><input type="checkbox"/> 有給休暇の取得義務化への対応</td> <td><input type="checkbox"/> 外国人の就労・受け入れ</td> </tr> <tr> <td><input type="checkbox"/> 高齢者活用、女性の活躍推進</td> <td><input type="checkbox"/> 職場風土(コミュニケーション)</td> </tr> <tr> <td><input type="checkbox"/> 同一労働同一賃金</td> <td></td> </tr> </table>					<input type="checkbox"/> 勤務環境改善で何から手をつけたらよいか分からない	<input type="checkbox"/> 医療勤務環境改善マネジメントシステムについて	<input type="checkbox"/> 医療スタッフの健康支援	<input type="checkbox"/> 補助金・助成金制度の活用	<input type="checkbox"/> 育児・介護支援	<input type="checkbox"/> コロナ対応による雇用対策助成金等活用	<input type="checkbox"/> キャリア形成・働きがい	<input type="checkbox"/> 社員定着(退職防止)	<input type="checkbox"/> 人材採用・人材確保	<input type="checkbox"/> 給与体系・賃金制度(評価制度)	<input type="checkbox"/> 人材育成・教育訓練	<input type="checkbox"/> 労働時間管理(時間外労働 他)	<input type="checkbox"/> 長時間労働の是正	<input type="checkbox"/> 36協定、就業規則見直し	<input type="checkbox"/> 有給休暇の取得義務化への対応	<input type="checkbox"/> 外国人の就労・受け入れ	<input type="checkbox"/> 高齢者活用、女性の活躍推進	<input type="checkbox"/> 職場風土(コミュニケーション)	<input type="checkbox"/> 同一労働同一賃金	
<input type="checkbox"/> 勤務環境改善で何から手をつけたらよいか分からない	<input type="checkbox"/> 医療勤務環境改善マネジメントシステムについて																								
<input type="checkbox"/> 医療スタッフの健康支援	<input type="checkbox"/> 補助金・助成金制度の活用																								
<input type="checkbox"/> 育児・介護支援	<input type="checkbox"/> コロナ対応による雇用対策助成金等活用																								
<input type="checkbox"/> キャリア形成・働きがい	<input type="checkbox"/> 社員定着(退職防止)																								
<input type="checkbox"/> 人材採用・人材確保	<input type="checkbox"/> 給与体系・賃金制度(評価制度)																								
<input type="checkbox"/> 人材育成・教育訓練	<input type="checkbox"/> 労働時間管理(時間外労働 他)																								
<input type="checkbox"/> 長時間労働の是正	<input type="checkbox"/> 36協定、就業規則見直し																								
<input type="checkbox"/> 有給休暇の取得義務化への対応	<input type="checkbox"/> 外国人の就労・受け入れ																								
<input type="checkbox"/> 高齢者活用、女性の活躍推進	<input type="checkbox"/> 職場風土(コミュニケーション)																								
<input type="checkbox"/> 同一労働同一賃金																									
	<input type="checkbox"/> その他 ※特に相談したい内容がございましたら、こちらにご記入ください。																								
この専門家相談を知ったきっかけ	<table border="0"> <tr> <td><input type="checkbox"/> 県からの紹介</td> <td><input type="checkbox"/> 医療機関団体からの紹介</td> <td><input type="checkbox"/> 労働局からの紹介</td> </tr> <tr> <td><input type="checkbox"/> ホームページを見て</td> <td><input type="checkbox"/> 冊子を見て</td> <td></td> </tr> <tr> <td><input type="checkbox"/> 実施機関、専門家からの紹介</td> <td><input type="checkbox"/> その他( )</td> <td></td> </tr> </table>					<input type="checkbox"/> 県からの紹介	<input type="checkbox"/> 医療機関団体からの紹介	<input type="checkbox"/> 労働局からの紹介	<input type="checkbox"/> ホームページを見て	<input type="checkbox"/> 冊子を見て		<input type="checkbox"/> 実施機関、専門家からの紹介	<input type="checkbox"/> その他( )												
<input type="checkbox"/> 県からの紹介	<input type="checkbox"/> 医療機関団体からの紹介	<input type="checkbox"/> 労働局からの紹介																							
<input type="checkbox"/> ホームページを見て	<input type="checkbox"/> 冊子を見て																								
<input type="checkbox"/> 実施機関、専門家からの紹介	<input type="checkbox"/> その他( )																								

※ご記入いただいた個人情報は当センターが厳重に管理し、この目的以外では使用しません。

お問い合わせ先

茨城県医療勤務環境改善支援センター(実施機関 / 株式会社タスクールPlus)

〒310-0852 茨城県水戸市笠原町489 一般社団法人 茨城県医師会内 4階

☎ 029-302-3471 ☎ 029-307-4199 ✉ ibaraki2@task-work.com